

# SEGNI E TIMBRI DELLA CENSURA CARCERARIA SUGLI INTERI POSTALI

## Cenni storico-postali

I detenuti nelle carceri italiane non potevano inviare e ricevere missive senza che prima fossero lette e vistate dall'autorità preposta, il direttore o un suo delegato, che aveva un autonomo potere di sequestro e censura. La disciplina della corrispondenza regolamentava anche la frequenza con cui la posta era ammessa e sanzionava perfino il tentativo di abusi nella corrispondenza. Con la riforma penitenziaria del 1975 venne abolita la censura preventiva generalizzata sulla corrispondenza.

La corrispondenza da e per i luoghi di detenzione non godeva di alcun tipo di agevolazione tariffaria e veniva sottoposta a controlli sia in entrata che in uscita.

La corrispondenza rappresentava il principale mezzo di comunicazione, se non l'unico, con il mondo esterno e gli interi erano l'oggetto postale di più economico utilizzo.

Molti e diversi erano i timbri e i "segni" che indicavano l'avvenuto controllo che, nella maggior parte dei casi, sia pur non facendo specifico richiamo alla censura, ne attestavano comunque il passaggio attraverso un "sistema" di verifica e controllo.

## Obiettivo e ambito della collezione

La presente collezione documenta l'uso e la censura di cartoline e biglietti postali, quali oggetti di corrispondenza, da e per i detenuti in 90 luoghi di reclusione sparsi sul territorio nazionale, compresi i riformatori, i manicomi giudiziari e le carceri militari.

Gli interi postali esposti coprono un arco temporale dal 1876 al 1963.

### Piano della collezione

Introduzione	fogli	1	-	2
La posta dei detenuti	fogli	3	-	96
Le carceri militari	fogli	97	-	99
I riformatori	fogli	100	-	103
I manicomi giudiziari	fogli	104	-	108

## Elenco dei luoghi di detenzione documentati nella collezione

	<i>Foglio</i>		<i>Foglio</i>
Alessandria	12-52-60-6-62	Palermo	10-17-91
Arezzo	49-65	Parma	20
Ariano Irpino	46	Parma - Riformatorio	100
Ascoli Piceno	44-72	Perugia	58
Asti	82	Pescara	53-57
Augusta	29	Pianosa	79-92-93
Avellino	26	Pisa	72
Aversa - Manicomio G.	105	Pizzighettone	90
Bari	59	Porto Azzurro	88
Brindisi	30-95	Porto Longone	4-63
Caltanissetta	12-13	Procida	36-45-54-70-71
Campobasso	7-78	Ravenna	8-9
Castelfranco Emilia	32	Reggio Calabria	64
Catania	95	Reggio E. - Manic. G.	106
Catanzaro	22-62-96	Roma	3-18-50
Cologna V. - Carc. Mil.	97	Roma - San Michele	5
Cremona	28	Roma - Regina Coeli	16
Fermo	31	Sala Consilina	86
Firenze	51-69-83	Salerno	14-73-82
Foligno	48	Saluzzo	19
Forlì	40-68	S. Angelo dei Lombardi	49
Fossano	41	S. Stefano di Ventotene	94
Fossombrone	91	San Gimignano	31
Francavilla Fontana	27	San Severo	75
Gaeta	67	Sebenico	37
Isernia	29-78	Seminara	86
Larino	43	Soriano nel Cimino	6
L'Aquila	33-42-58-93	Spoletto	76
Latina	84	Sulmona	34-59
Lecce	25	Taranto	11-74
Lecce - Carc. Militare	98	Termini Imerese	65-75
Locri	66	Terni	67
Lovere	24	Torino	33
Lucera	68	Trapani	80-81-87
Macerata	17	Trapani Colombaia	81
Mannone - Col. Agricola	15	Trento	23
Massa	69	Trieste	55
Milano	35	Trieste Gesuiti	56
Montelupo - Manic. G.	104	Urbino - Riformatorio	101-102-103
Napoli	23	Vasto	47
Napoli - Manic. Giud.	107-108	Venezia	21-22
Napoli Barra	85	Verona - Carc. Militare	99
Napoli Poggioreale	85	Vibo Valentia	94
Noto	11	Viterbo	77
Padova	7-89	Volterra	38-39-88



Casa Penale di Roma 17/1/76  
*v. Gaipo* Fratello Carissimo  
 Ti scrivo piangendo con le lagrime  
 agli occhi che buttan dirottamente  
 Le grane di sangue notte e gior  
 no che bo...

19.1.1876 - da **Casa Penale di Roma** a recluso nel carcere di Noto

Affrancatura: C.P. con risposta 15 c.

Tariffa postale: Cartolina postale

**Segni di censura:** "V.º Gaipo" [visto Gaipo - nome dell'incaricato al controllo della corrispondenza], manoscritto in violetto al retro.



14.3.1887 - da **Bagno Penale di Porto Longone** a Terranova di Sicilia

Affrancatura: C.P. risposta .

Tariffa postale: Cartolina postale

**Timbro di censura:** "Direttore del Bagno Penale di Porto Longone" lineare in verde .





21.9.1893 - da **Carceri di San Michele - Roma** ad Arquata del Tronto  
 Affrancatura: Cartolina vaglia 10 c.      Tariffa postale: Cartolina vaglia

**Segni di censura:** firma del censore in rosso sul fronte. Al retro timbro in blu del direttore delle Carceri per l'incasso del vaglia.

La cartolina vaglia consentiva di inviare piccole somme di denaro in modo semplice: una volta compilata poteva essere imbucata senza bisogno di ulteriore affrancatura.



11.4.1900 - da **Carceri Giudiziarie di Soriano nel Cimino** a Roma  
Affrancatura: C.P. 7,5 c. Tariffa postale: risposta di Cartolina postale  
**Timbro di censura:** "Direzione Carceri G.<sup>e</sup> di Soriano nel Cimino", lineare violetto, al retro.





2.5.1908 - da Tremonti a **Casa di Reclusione di Padova**

Affrancatura: C.P. 5 c. Tariffa: Cartolina postale con risposta

**Timbro di censura:** "3 Mag 1908 / Il Direttore", lineare verde.



21.11.1921 - da **Carceri Giudiziarie di Campobasso** a Ferrara

Affrancatura: C.P. 15 c. + 10 c. Tariffa postale: Cartolina postale

**Timbro di censura:** "Carceri Giudiziarie - Campobasso", rotondo violetto.





Dalle Carceri <sup>li 27 2- 23</sup> Ravenna

Ill'ustrissimo Sig. Avvocato

Orientato la mia cartolina compreso quanto in essa, faccia la gentilezza venga lei da me con gli fo la domanda per il Signor Giudice e parleremo anche per le mie competenze. La prego appoggi la domanda di libertà provvisoria che spero mi sarà concessa essente io di parte recantaria al fatto. La riverisco

Fresquellucci Ferdinando

2.3.1923 - dalle **Carceri di Ravenna** per città

Affrancatura: B.P. 20 c. + 5 c. Tariffa postale: Biglietto postale per distretto

**Timbro di censura:** "Ufficio del Procuratore del Re - Ravenna", circolare violetto all'interno.



9.6.1925 - da **Carceri Giudiziarie di Ravenna** per città

Affrancatura: C.P. 15 c. + 5 c. Tariffa postale: Cartolina postale per distretto

**Timbri di censura:** "Carceri Giudiziarie di Ravenna", rotondo violetto al retro.  
 "Norme per famiglie detenuti / colloqui: mercoledì - sabato / pranzi mercoledì - sabato e domenica", lineare violetto sul fronte.













10.7.1926 - da Ribera al **Carcere di Alessandria**

Affrancatura: C.P. 40 c.

Tariffa postale: Cartolina postale

**Timbro di censura:** "Stabilimenti Carcerari / 15 lug.1926 / Alessandria / Il Direttore", rettangolare violetto.



28.10.1931 - da **Carceri di Caltanissetta** a Canicattì

Affrancatura: C.P. 30 c.

Tariffa postale: Cartolina postale

**Timbro di censura:** "R. Procura - Caltanissetta", rotondo violetto.



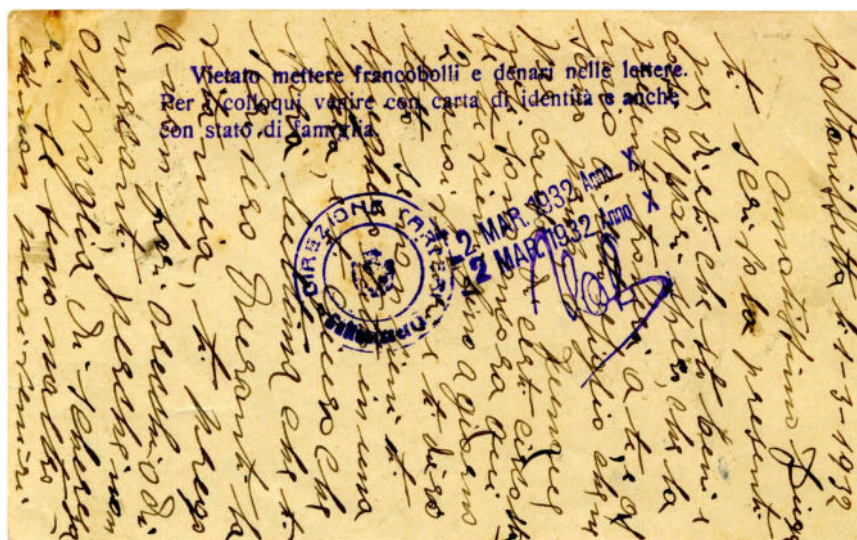

2.3.1932 - da **Carceri di Caltanissetta** a Canicattì

Affrancatura: C.P. 30 c.

Tariffa postale: Cartolina postale

**Timbri di censura:** "Direzione Carceri - Caltanissetta", rotondo violetto al retro.  
"Vietato mettere francobolli e denari nelle lettere. / Per colloqui venire con carta di identità ed anche / con stato di famiglia", lineare violetto al retro.





14.5.1929 e 19.6.1930 - da **Carceri di Salerno** a Napoli

Affrancatura: C.P. 30 c.

Tariffa postale: Cartolina postale

**Timbro di censura:** "E' proibito accludere nelle lettere ordinarie francobolli ed altri valori", lineare in azzurro e firma del censore in blu.

**Timbro di censura:** "E' proibito accludere nelle lettere ordinarie francobolli ed altri valori", lineare marrone e firma del censore in violetto.



15.11.1929 - da **Colonia Penale Agricola Mannone (Nuoro)** a Pavia

Affrancatura: C.P. 30 c.

Tariffa postale: Cartolina postale

**Timbri di censura:** "Direzione Colonia Penale Agricola Mannone", rotondo violetto; "I pacchi posta contenenti / commestibili, dolci, frutta, / vengono respinti per disposizioni regolamentari", lineare violetto.





Caro Giuseppe, Padova 16/8/1932  
 Ho ricevuto l'autorizzazione dal G. J. di poter visitare e decidere in merito alla nomina del D. Tenore al momento mi è un po' difficile partire perché solo verso fine di settembre potrò venire a Roma per vederti.  
 Domani ti manderò il solo biglietto. Dicki si fa sempre più vecchio e sta sempre con il suo in montagna. Alcuni di noi in merito alla Guido

16.8.1932 - da Padova a **Carceri Giudiziarie R. Coeli di Roma**

Affrancatura: C.P. 30 c.

Tariffa postale: Cartolina postale

**Timbro di censura:** "V.º per Censura", lineare violetto; al retro "Direzione delle Carceri di Roma" rotondo violetto.





12.11.1932  
da  
**Carceri  
Giudiziarie  
di Macerata**  
per città

Affrancatura: C.P. 30 c.

Tariffa postale: Cartolina postale

**Timbro di censura:** "Direzione Carceri Giudiziarie - Macerata", rotondo violetto.



18.1.1934  
da  
**Carceri  
Giudiziarie  
di Palermo**  
per città

Affrancatura: C.P. 15 c.

Tariffa postale: Cartolina postale per distretto

**Timbri di censura:** "Carceri Giudiziarie - Palermo", rotondo violetto; "Il Direttore", lineare violetto; "Procura del Re - Palermo", rotondo violetto.



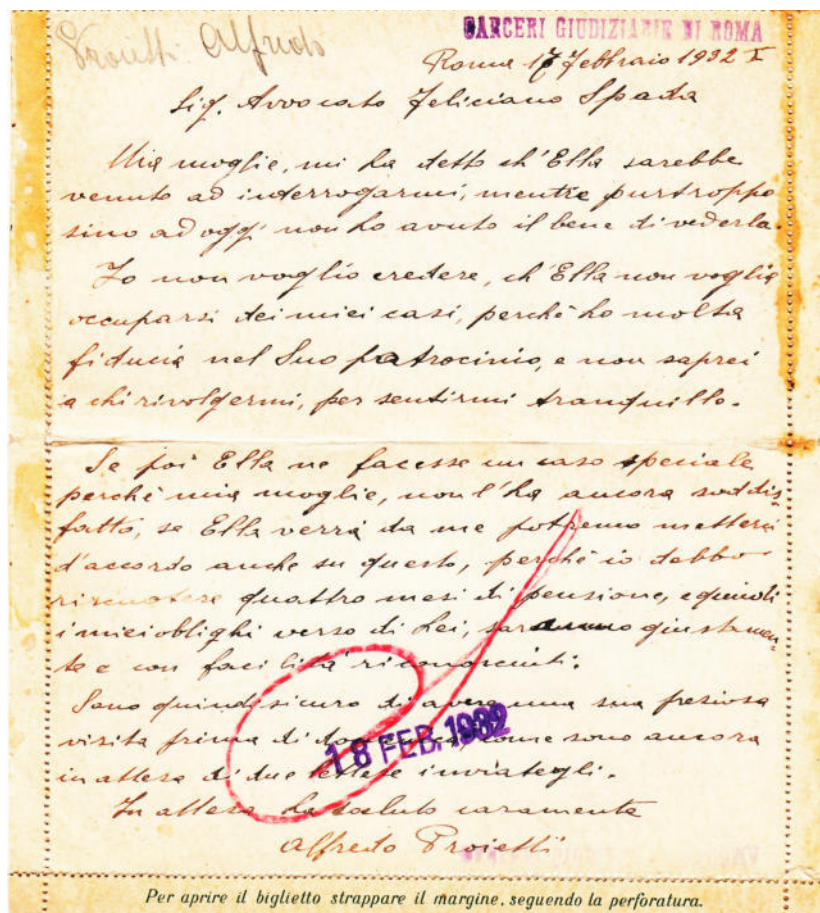

18.2.1932 - da **Carceri Giudiziarie di Roma** per città

Affrancatura: B.P. 25 c.

Tariffa postale: Biglietto postale per distretto

**Timbri di censura:** "Carceri Giudiziarie di Roma"; rettangolo violetto; timbro con data e sigla del censore.



16.11.1934 - da Gerano a **Casa per minorati fisici e psichici di Saluzzo**

Affrancatura: B.P. 25 c. + 25 c

Tariffa postale: Biglietto postale

**Timbro di censura:** "Casa Penale - Saluzzo", lineare in violetto al retro.



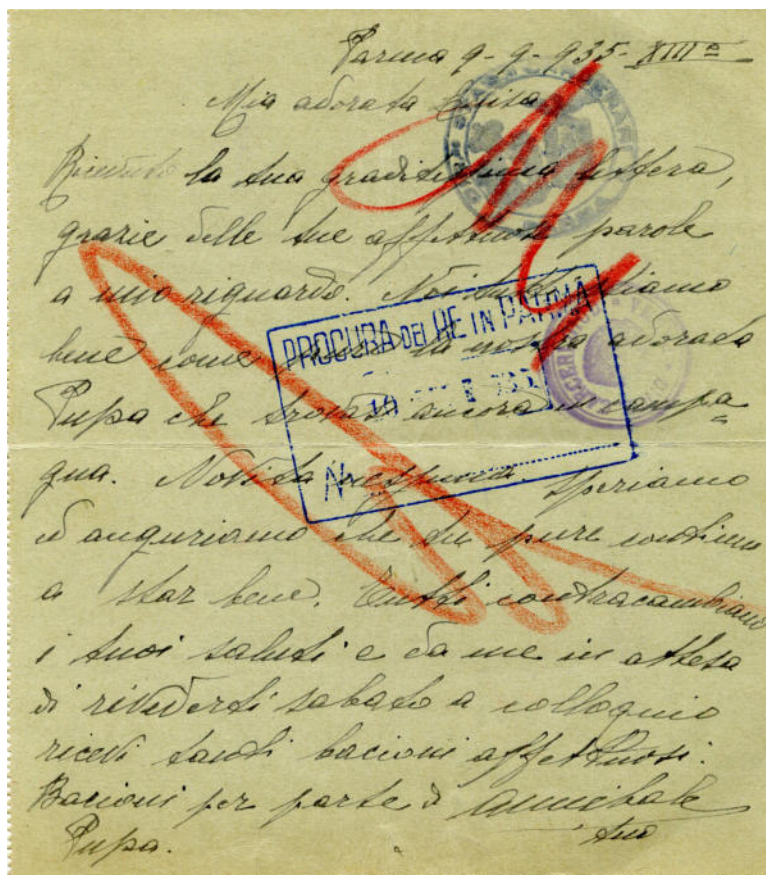

9.9.1935 - da **Carceri Giudiziarie di Parma** per città

Affrancatura: B.P. 25 c.

Tariffa postale: Biglietto postale per distretto

**Timbri di censura:** "Direz. Carceri Giudiziarie - Parma"; "Dir.<sup>ne</sup> Stab.<sup>ti</sup> Carcerari - Parma" rotondo in violetto, all'interno; "Procura del Re in Parma" rettangolare blu, all'interno.

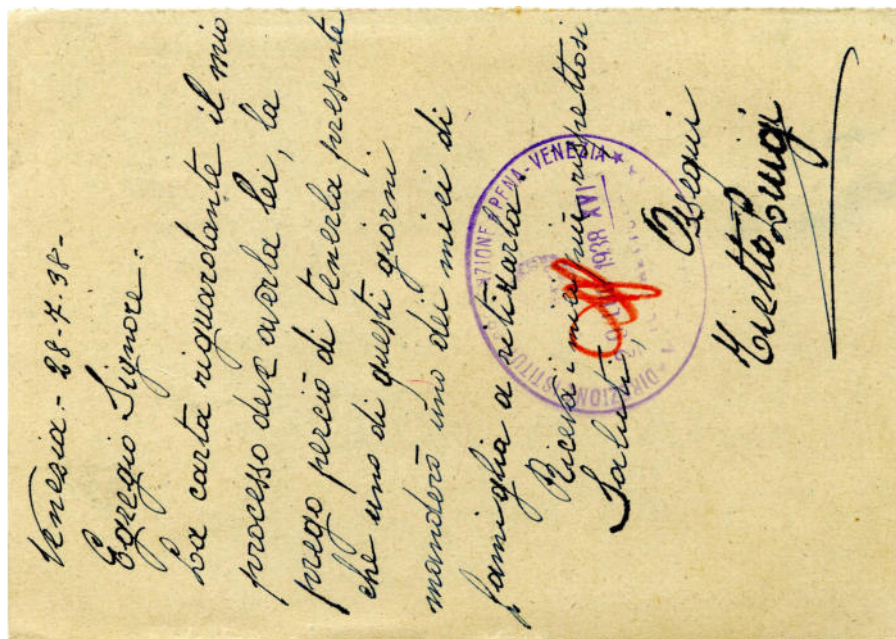

30.7.1938 - da **Carceri Giudiziarie di Venezia** a Padova

Affrancatura: C.P. 30 c.

Tariffa postale: Cartolina postale

**Timbro di censura:** "Direzione Istituti Prevenzione e Pena Venezia - Visto per Censura", ovale violetto al retro.



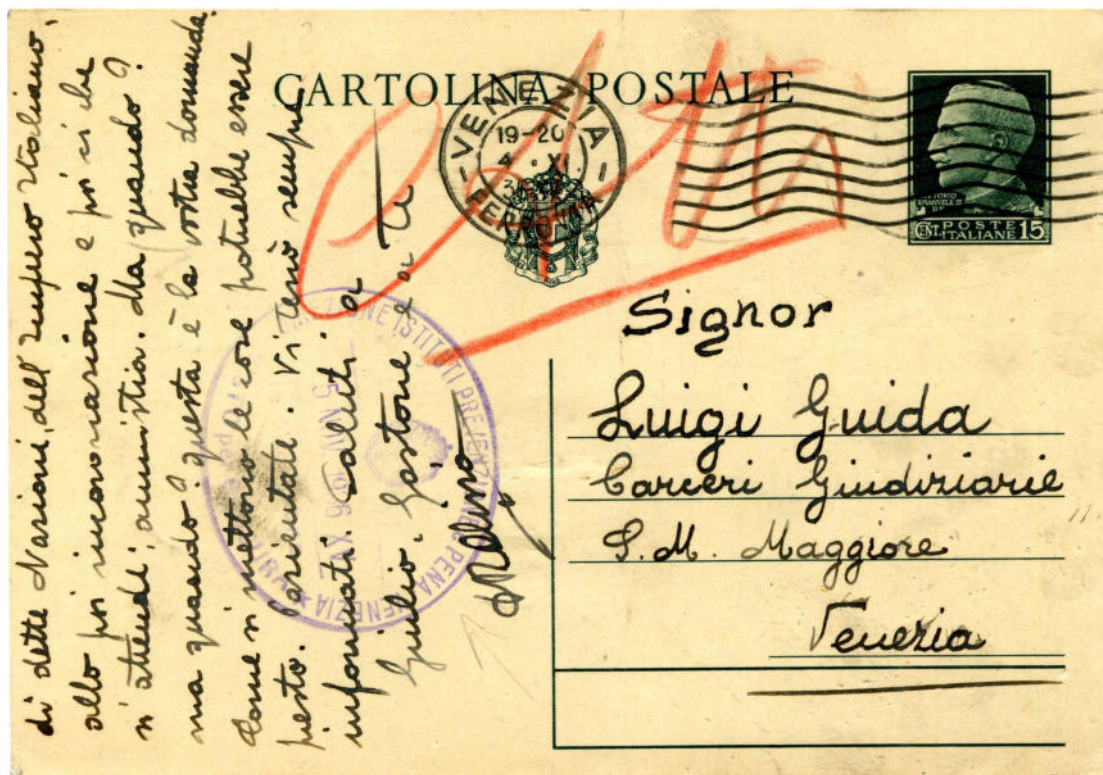

4.11.1936  
da  
Venezia  
per  
**Carceri  
Giudiziarie  
S. Maria  
Maggiore  
di Venezia**

Affrancatura: C.P. 15 c.

Tariffa postale: Cartolina postale per distretto

**Timbro di censura:** "Direzione Istituti Prevenzione e Pena Venezia - Visto per Censura", ovale violetto.

24.2.1939  
da  
**Carceri  
Giudiziarie  
Centrali di  
Catanzaro**  
a  
Palmi



Affrancatura: C.P. 15 c. + 5 c. + 10 c.

Tariffa postale: Cartolina postale

**Timbro di censura:** "Direzione Carceri Giudiziarie Centrali - Catanzaro - Verificato per Censura", ovale violetto.





7.6.1937  
da  
**Carceri Giudiziarie di Napoli**  
per città

Affrancatura: C.P. 15 c. Tariffa postale: Cartolina postale per distretto  
**Timbro di censura:** "Direzione Carceri Giudiziarie - Napoli - Censura", ovale violetto.



25.7.1937  
Da  
Verona  
a  
**Carceri Giudiziarie di Trento**

Affrancatura: C.P. 30 c. Tariffa postale: Cartolina postale  
**Timbro di censura:** "Carceri Giudiziarie - Trento / Verificato per Censura", lineare violetto; "R. Questura - Trento", rotondo violetto; "Il Commissario di P.S." lineare violetto.



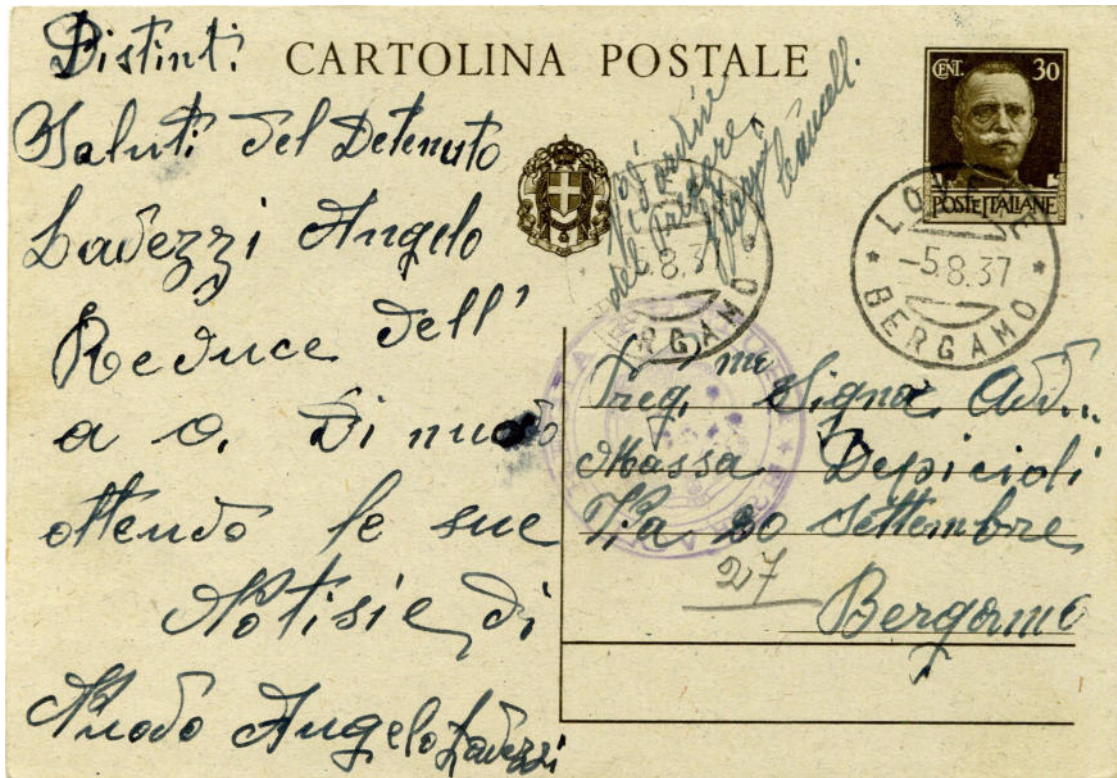

5.8.1937 - da **Carcere Mandamentale di Lovere** a Bergamo

Affrancatura: C.P. 30 c. Tariffa postale: Cartolina postale

**Timbro di censura:** "Regia Pretura - Lovere", rotondo violetto.

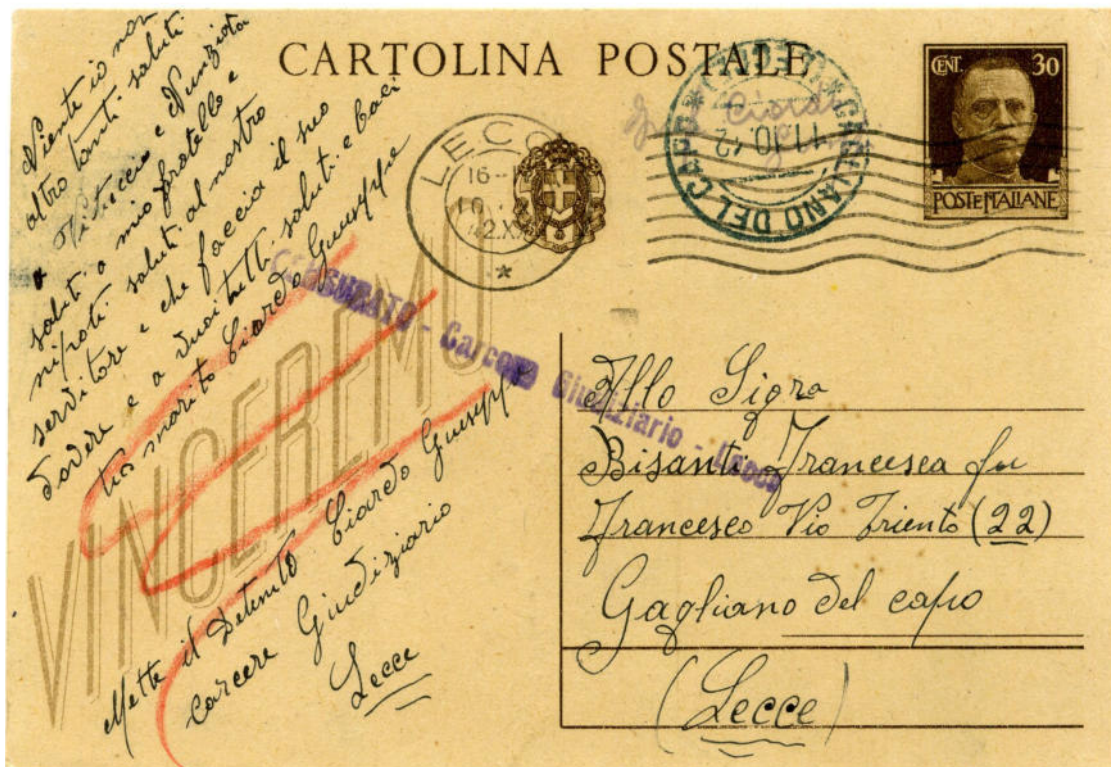

19.4.1936 - da **Carceri Giudiziarie di Lecce** a S. Nicola

10.10.1942 - da **Carceri Giudiziarie di Lecce** a Gagliano del Capo

Affrancatura: C.P. 30 c.

Tariffa postale: Cartolina postale

**Timbro di censura:** " Carcere Giudiziario - Lecce", rotondo violetto.

**Timbro di censura:** "Censurato - Carcere Giudiziario - Lecce", lineare violetto.



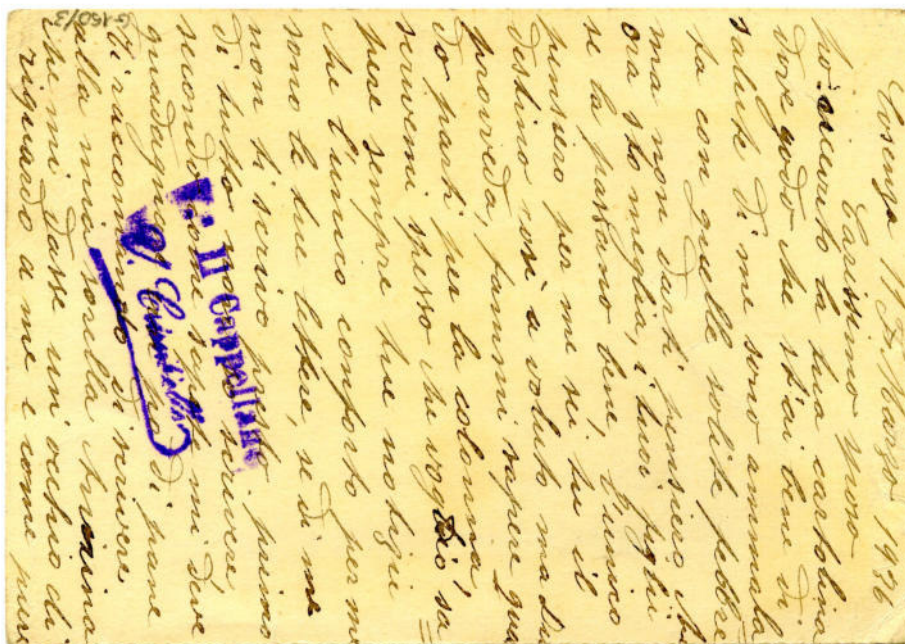
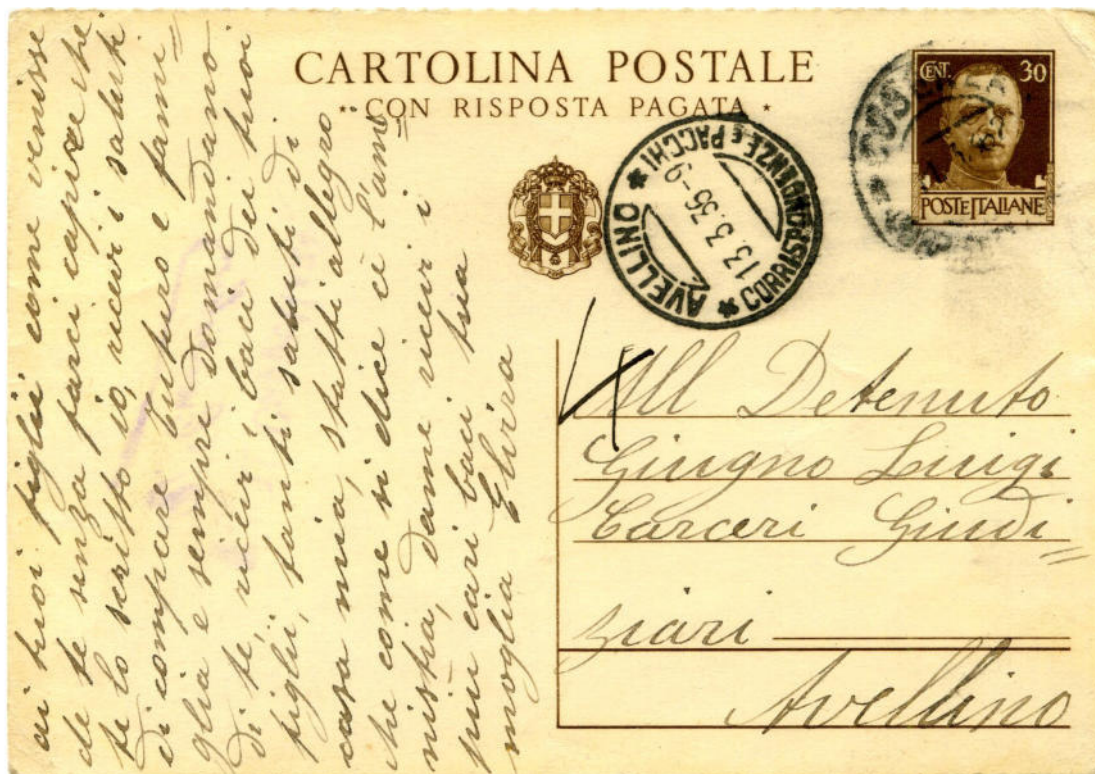

11.3.1936 - da Cosenza a **Carceri Giudiziarie di Avellino**

Affrancatura: C.P. 30 c.

Tariffa postale: Cartolina postale

**Timbro di censura:** "V.° Il Cappellano", lineare violetto al retro.

A volte anche il cappellano è incaricato del controllo della corrispondenza e, a questo scopo, è dotato di apposito timbro.



15.1.1938 - da **Carcere Femminile di Francavilla Fontana** a Mesagne

Affrancatura: C.P. 30 c.

Tariffa postale : Cartolina postale

**Timbro di censura:** "R. Pretura Francavilla Fontana", rotondo violetto.

**Del tutto infrequente la corrispondenza da carceri femminili.**



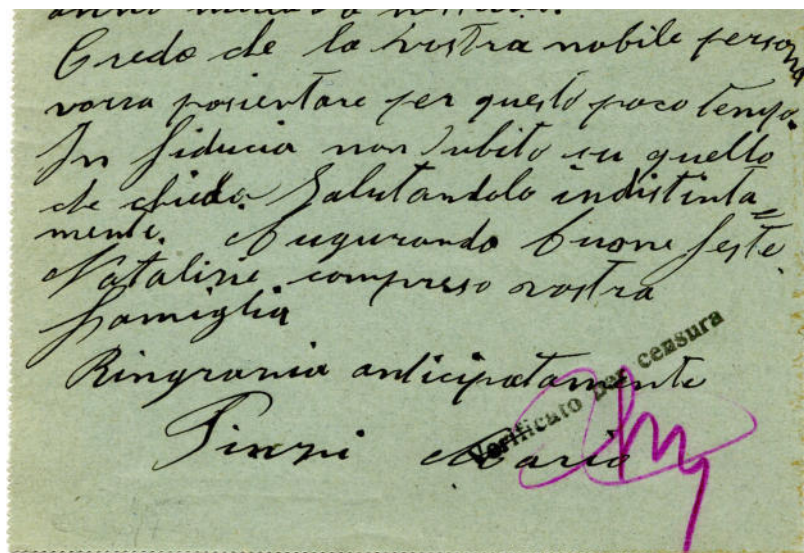
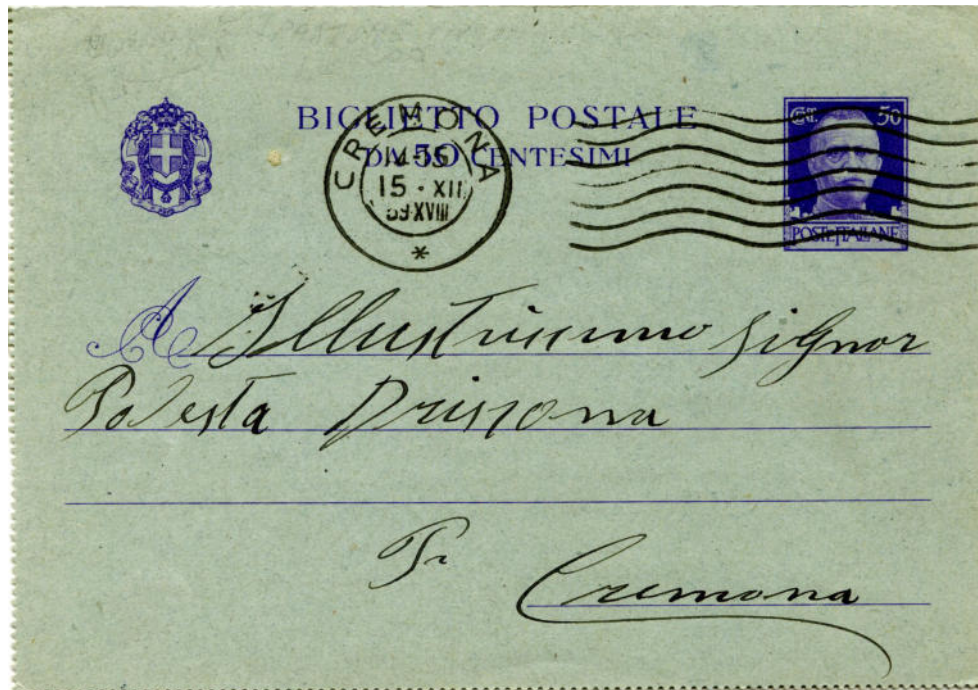

18.10.1943 - da **Carceri di Cremona** a Drizzona

Affrancatura: B.P. 50 c.

Tariffa postale: Biglietto postale

**Timbro di censura:** "Verificato per Censura", lineare violetto all'interno.





6.3.1939  
da  
**Casa Penale di Augusta**  
a  
Sallemi

Affrancatura: C.P. 30 c.

Tariffa postale: Cartolina postale

**Timbro di censura:** "Direzione Casa Penale - Augusta", rotondo violetto.



10.12.1939  
da  
**Carceri Giudiziarie di Isernia**  
per città

Affrancatura: C.P. 30 c.

Tariffa postale: Cartolina postale

**Timbro di censura:** "Direzione Carceri Giudiziarie - Isernia", rotondo violetto.





9.11.1937 e 9.7.1940 - da **Carceri Giudiziarie di Brindisi** a Mesagne

Affrancatura: C.P. 30 c.

Tariffa postale: Cartolina postale

**Timbri di censura:** "Carceri Giudiziarie - Brindisi", rotondo violetto; "V.º per Censura", lineare blu.

**Timbri di censura:** "Carceri Giudiziarie - Brindisi", rotondo violetto; "Tribunale di Brindisi - Ufficio Istruzione", rotondo violetto.





2.2.1939  
da  
**Carceri  
di Fermo**  
per città

Affrancatura: C.P. 15 c. Tariffa postale: Cartolina postale per distretto  
**Timbro di censura:** "R. Procura - Fermo", rotondo violetto.

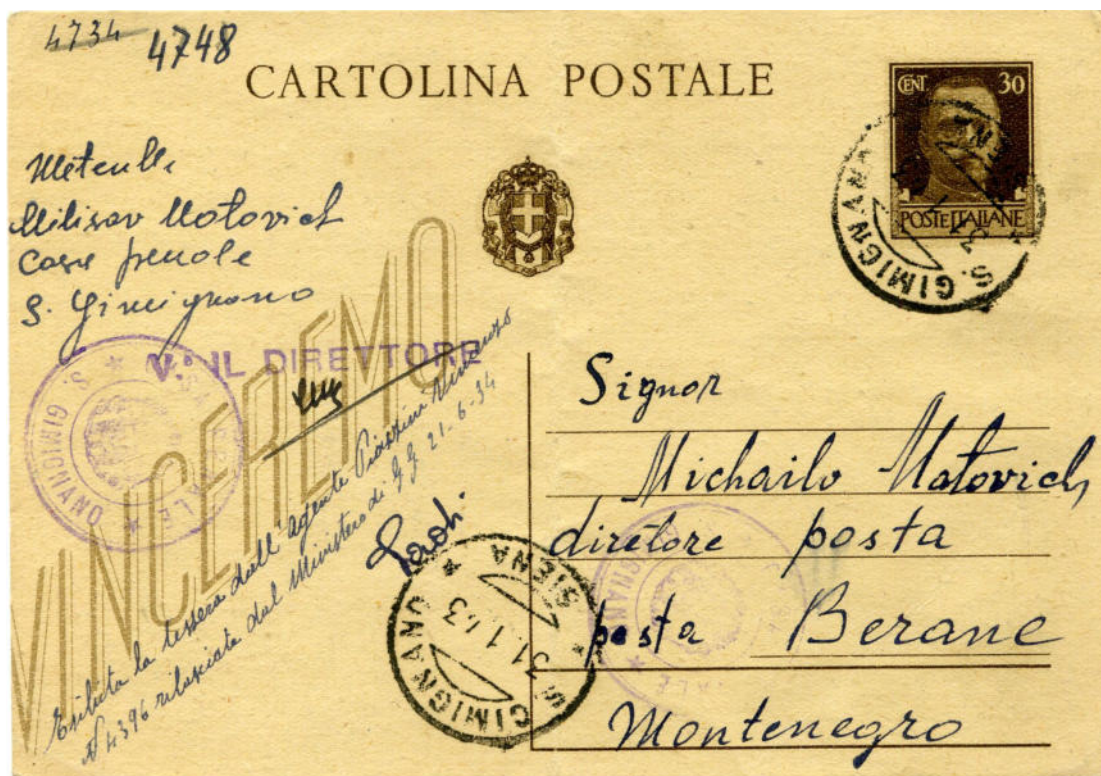

31.1.1943  
da  
**Casa  
Penale  
S. Gimignano**  
a  
Montenegro

Affrancatura: C.P. 30 c. Tariffa postale: Cartolina postale  
**Timbri di censura:** "Casa Penale - S. Gimignano", ovale violetto; "V.º Il Direttore", lineare violetto.





11.10.1937  
 da  
**Stabilimento Penale di Castelfranco Emilia**  
 a  
 Roma

Affrancatura: C.P. 30 c. Tariffa postale: Cartolina postale

**Timbro di censura:** "Stabilimento Penale / di / Castelfranco Emilia" lineare violetto.



7.2.1943  
 da  
 Verona  
 a  
**Casa di Reclusione Castelfranco Emilia**

Affrancatura: C.P. 30 c. Tariffa postale: Cartolina postale

**Timbro di censura:** "Casa di Reclusione - Castelfranco E. - Visto per Censura", ovale violetto



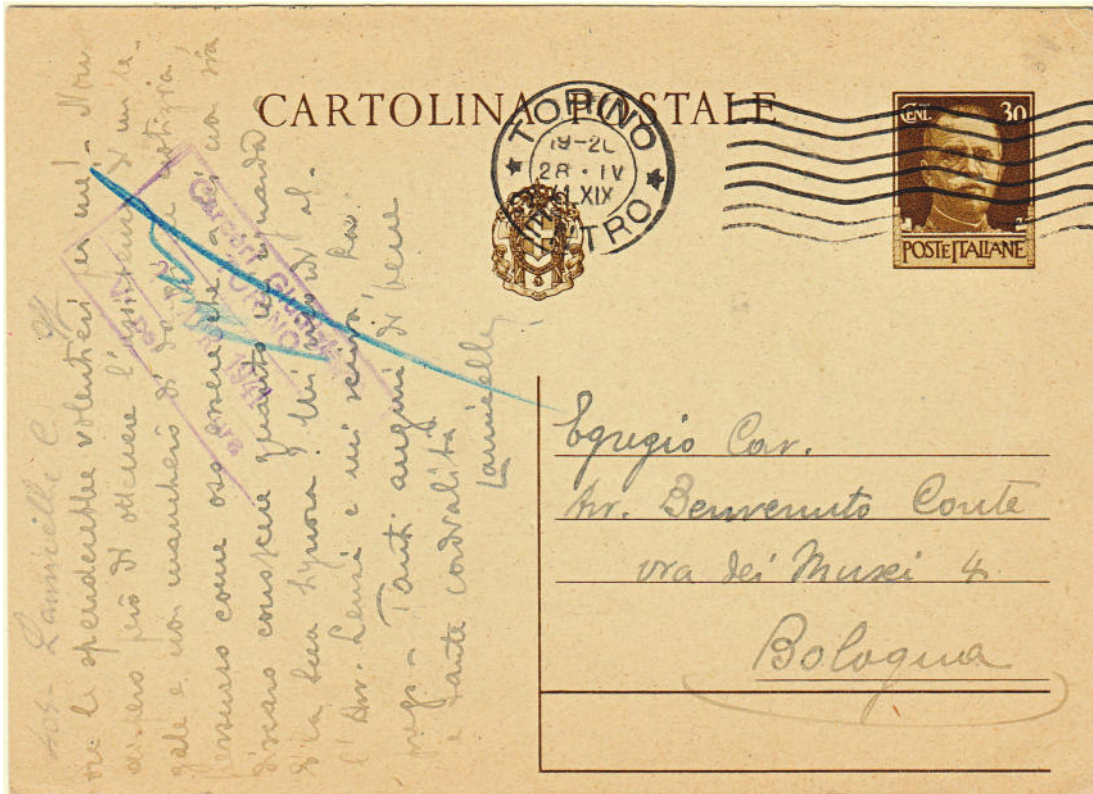

28.4.1941  
da  
**Carceri  
Giudiziarie  
di Torino**  
a  
Bologna

Affrancatura: C.P. 30 c. Tariffa postale: Cartolina postale

**Timbro di censura:** "Carceri Giudiziarie Torino / Visto per Censura",  
lineare violetto.



17.5.1943  
da  
**Carceri  
Giudiziarie  
L'Aquila**  
per città

Affrancatura: C.P. 15 c. + 15 c. (in eccesso di 15 c.)  
Tariffa postale: Cartolina postale per distretto

**Timbri di censura:** "Carceri Giudiziarie - L'Aquila", lineare violetto; "V.º per  
Censura", lineare blu.





Cara mama e papa! Sulmona 6/1. 1943.  
Ho ricevuto la vostra cartolina dal 29/VI. Da Stika fui oggi non ho ricevuto niente, ma spero che il denaro, gacho e lettera venga presto.  
Non so con quale via mi manda denaro direttamente, forse oltre Voi o qualche altro?  
Dal parte zia Dragica non ho ricevuto nessuna notizia. Ella sa scrivere italiano, ma se a foto mi ha scritto alcuna lettera garei riceverla. - Credo che cara Zia Dragica non mi ha scritto, ma lo stesso consegnate a Ella molt. saluti. -  
Anche molt. saluti per Zio Lorro, Zia Famila e Deli come e per Milan e Mici.  
Come state Voi a casa, siete ambidue sani. Come e Mihonil? -

6.1.1943 - da R.° Istituto di Pena di Sulmona a Sussak

Affrancatura: C.P. 30 c.

Tariffa postale: Cartolina postale

**Timbri di censura:** "R.° Istituto di Pena di Sulmona", rotondo violetto e "Per Censura" lineare violetto al retro. Sul fronte: "E' vietato includere denari e franco- / bolli nella corrispondenza e generi / raziati nei pacchi postali" lineare violetto.

Sussak nel giugno 1941 entrò a far parte della provincia di Fiume.





25.5.1943 e 16.5.1943 - da Milano per **Carceri Giudiziarie**

Affrancatura: B.P. 25 c. - C.P. 15 c.

Tariffa postale: Biglietto postale per distretto - Cartolina postale per distretto

**Timbro di censura:** "R. Questura di Milano - Ufficio Politico", rotondo violetto.

**Timbro di censura:** "Carceri Giudiziarie Sezione Penale - Milano", rotondo violetto.





Ave Leposare <sup>Procida 5-1-43</sup>  
 mia  
 M. Loris.

Primo dieci giorni ho ricevuto  
 da te una cartolina con belle  
 fotografie sul questo ti molto grazie.  
 come state tutti e dove. Salate tutte  
 Bronsie Flaga con sue famiglia  
 nonna Nave <sup>1943</sup> e Vito. A speccolung  
 ate tu Vito e <sup>1943</sup> Leposare con Lovete  
 ricevuto molte salute cordiale dal  
 vostro cugino Mirco

19.1.1943 - da **Stabilimento Penale di Procida** - a Castelnuovo di Sotto

Affrancatura: C.P. 30 c. + 50 c. (in eccesso di 50 c.)

Tariffa postale: Cartolina postale

**Timbro di censura:** "Stabilimento Penale di Procida " rotondo violetto e "Il Segretario", lineare violetto. Al retro timbro datario e sigla del censore in colore blu.